

安全で安心、そして快適な 毎日を支えています

『深化（技術・ノウハウの深化）・進化（既成概念にとられない進化）から
真価（真の価値）あるゼネコンとなる』意味を全社員で
『気づき』『共有し』『実行する』

株式会社 芝鉄



芝鉄プライドの施工（6の心得）

SHIBATETSU PRIDE

常にプライドを持ちながら、様々な変化に気づき、社員同士の意識を合わせて収益にこだわり新たな時代に挑戦します。芝鉄では次の6つの心得を持って業務に貢献しております。



1.安全性の向上

建設業界における作業現場では他産業と比べて多くの労働災害が発生しています。芝鉄では社員の人命を守り、安全・快適に働ける環境をつくる為に労働安全衛生法を遵守し作業員への教育や訓練を実施致しております。
【作業員の健康管理・作業環境巡視指導、労働災害第三者災害の防止】

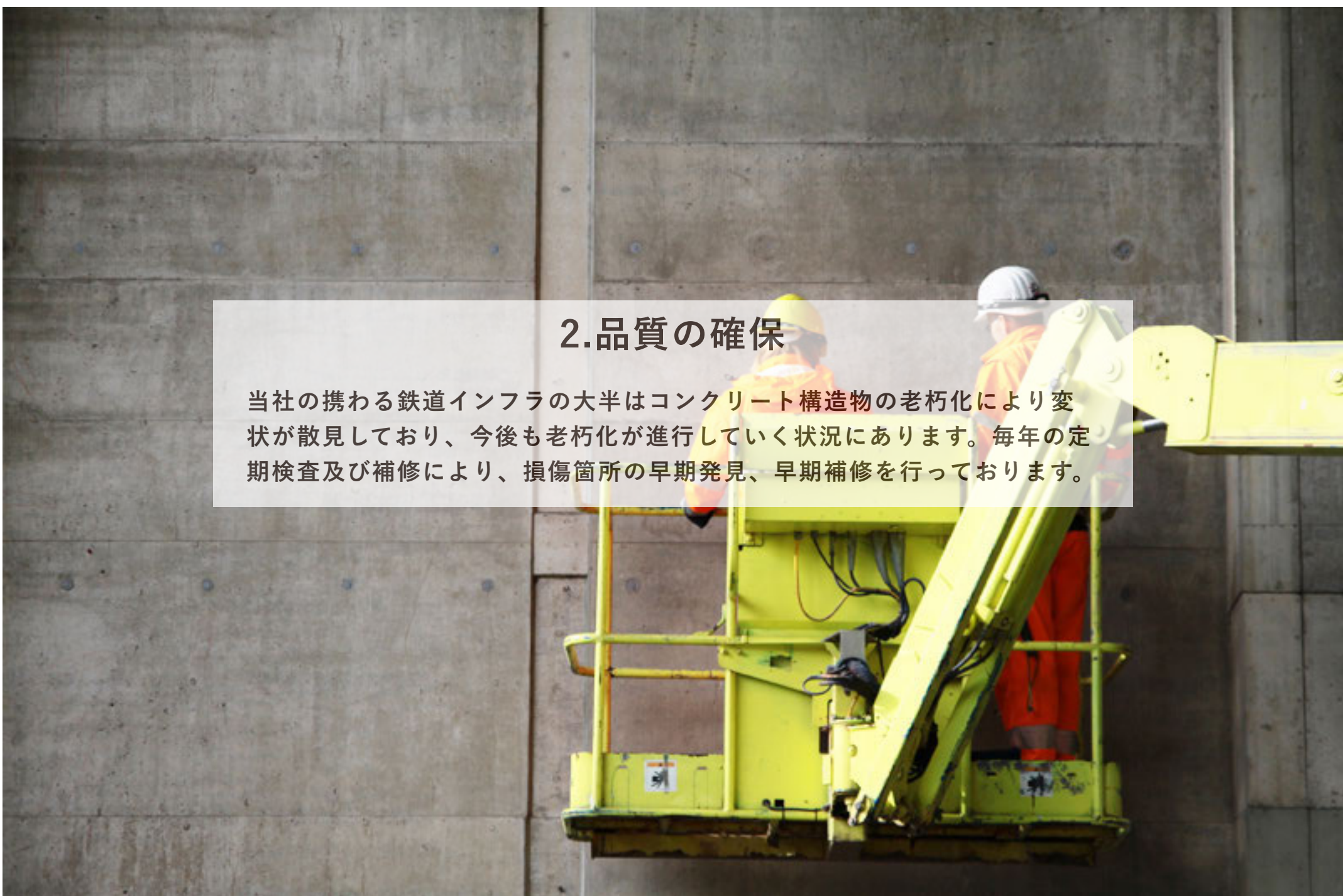

2.品質の確保

当社の携わる鉄道インフラの大半はコンクリート構造物の老朽化により変状が散見しており、今後も老朽化が進行していく状況にあります。毎年の定期検査及び補修により、損傷箇所の早期発見、早期補修を行っております。



3.施工効率の向上

コスト削減・品質・安全の確保、環境保全など工事を取り巻く諸課題を解決するべく新技術の導入、各現場に適した人員配置、機材選定を行っております。



4.施工精度の向上

各工事・工種に対して、施工仕様や手順等の理解・周知を徹底し、研修会等による知識・技術を継続的に高めていきます。
【施工計画書、手順書等のチェック】



5.技術評価の向上

建設工事を適正に実施する為に必要な知識及び技術・技能の向上のため、継続的な講習会、研修、資格取得等のサポートを行っております。



6.環境負荷低減

芝鉄ではCO2排出の削減の為、全従業員に不要時の消灯・離席時の電源オフ等の節電活動を日常的に実施しております。また、駐車時のアイドリングストップや定期的に近隣の清掃活動を実施しております。
【環境意識の高い人材育成を推進しております】

お知らせ

News

2021.06.21 [あと施工アンカーの施工講習会に参加](#)

2021.06.07 [光触媒施工コーティング施工](#)

2021.06.01 [あと施工アンカーの施工講習会に参加](#)

2021.04.25 [あと施工アンカーの施工講習会に参加](#)

2021.03.25 [あと施工アンカーの施工講習会に参加](#)

ソーシャルメディア

Facebook



 Facebook

 Instagram

メインページ

- ・ HOME
- ・ トピックス
- ・ 事業内容
- ・ 会社情報
- ・ 採用情報
- ・ CSR
- ・ SDGs
- ・ 講習会

サブページ

- ・ お問い合わせ
- ・ 個人情報保護方針
- ・ 免責事項
- ・ サイトマップ

グループ会社

株式会社秀華道人

〒154-0002 東京都世田谷区下馬6丁目1番12号
TEL：03-6451-0691
株式会社 芝鉄

Copyright (C) SHIBATETSU CO.,LTD All Rights Reserved.

↑
TOP

Topics

HOME > トピックス

トピックス

Topics

20210607 [光触媒施工コーティング施工](#)

 Facebook

 Instagram

メインページ

- ・ HOME
- ・ トピックス
- ・ 事業内容
- ・ 会社情報
- ・ 採用情報
- ・ CSR
- ・ SDGs
- ・ 講習会

サブページ

- ・ お問い合わせ
- ・ 個人情報保護方針
- ・ 免責事項
- ・ サイトマップ

グループ会社

株式会社秀華道人

〒154-0002 東京都世田谷区下馬6丁目1番12号
TEL：03-6451-0691
株式会社 芝鉄

Serice

HOME > 事業内容

事業内容

Serice

鉄道工事事部

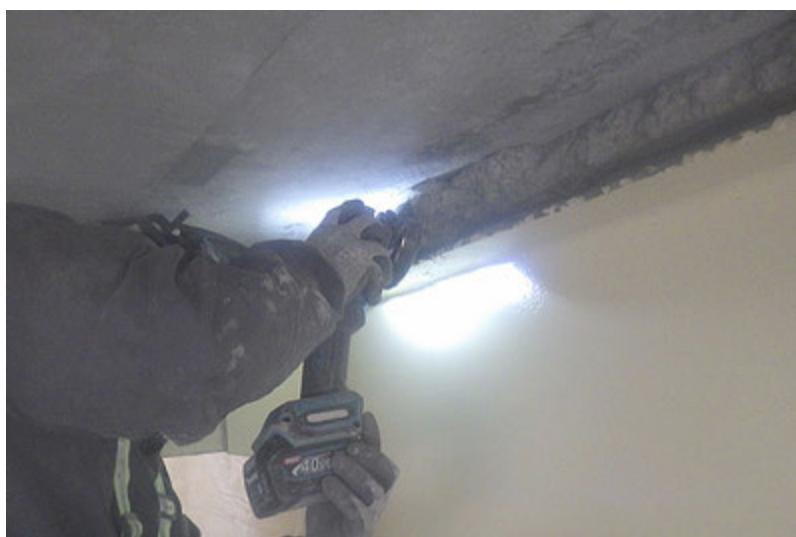

鋼橋目視検査

橋台の桁部分の検査（ゆるみや錆の浸食・振動によるクラックの検査） 高い場所での作業のための梯子・高所作業車での作業をします。



トンネル打音検査

地下鉄内のコンクリート部分の打音検査（専用のハンマーや検査器具を使い打音検査） 上部は梯子タワー台車を組立・その上での作業をします。



駅施設物目視検査

駅構内・施設物・店舗の点検（天井裏を見る作業が主な作業） 天井裏のコンクリート部分のクラックの進行や漏水・ボルトやねじのゆるみなどを検査します。

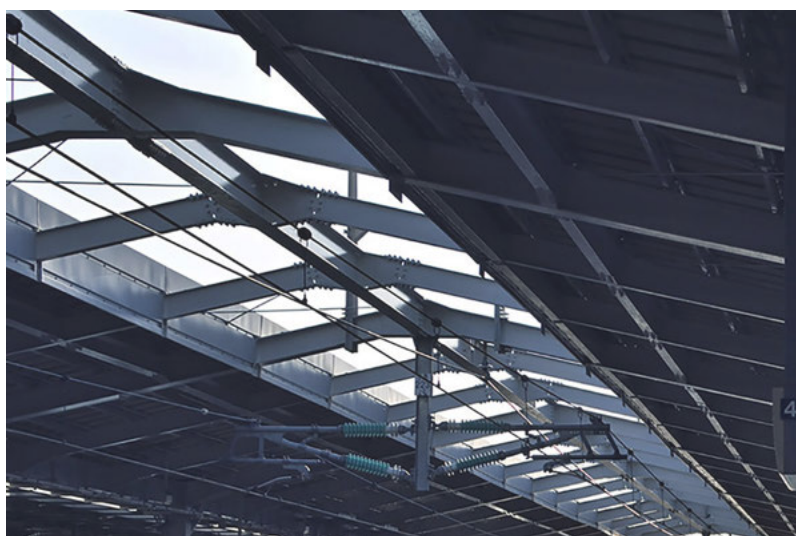

樋設置工事

駅構内の天井裏などになる樋の設置工事や雨漏りやオーバーフロー下箇所の新設・取替え作業をします。また、天井裏に足場を設置し樋を取り付けます。

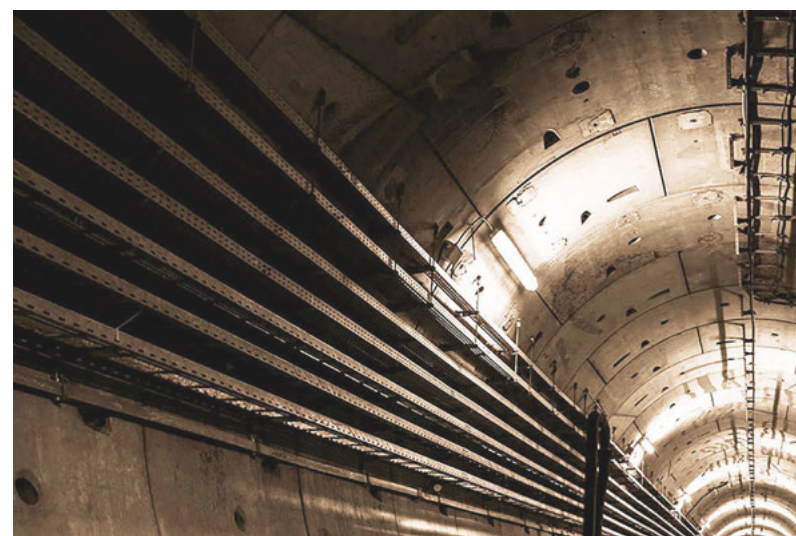

通風孔目視検査

地下鉄トンネル内から地上に抜ける部分（路上にグレーチングで蓋がして部分）のコンクリート側壁打音検査を行っております。



緊急対応

強風・大雨があった際に鉄道の運行に被害があった際の緊急対応を行っております。

工事事部

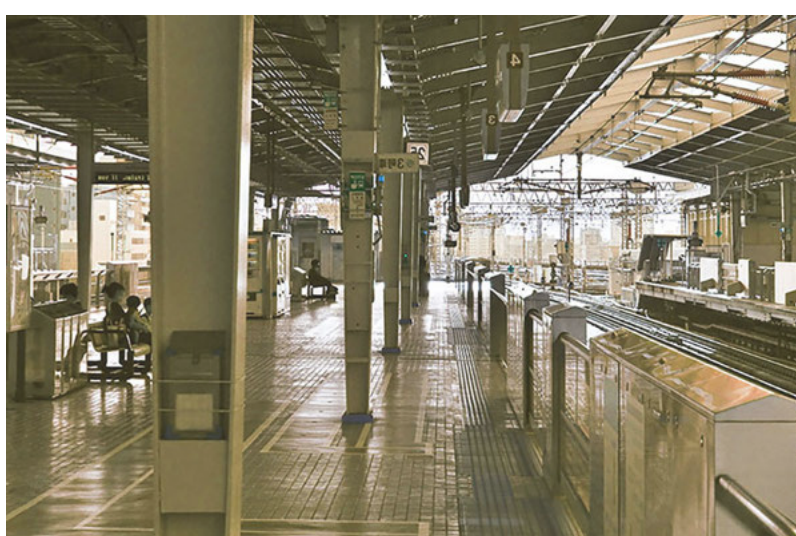

構造物補修工事

鉄道施設物のホーム上、駅構内、軌道内、その他、構造物の放置、撤去に伴う作業。



高架橋補修工事

高架部の柱、梁、高欄等の塗装や躯体（鉄筋膨張や漏水による痛みによる補修が必要な所を補修します（塗装塗り替え、高欄剝落箇所をモルタルなどにて充填しメッシュのシートにて補強します） 上部は、梯子、タワー台車を組立、その上での作業をします。



ホームドア工事

既設ホーム舗装を改修し、一旦仮のホームを作ります。ホームドアを設置する為に既設のホームを補修します。

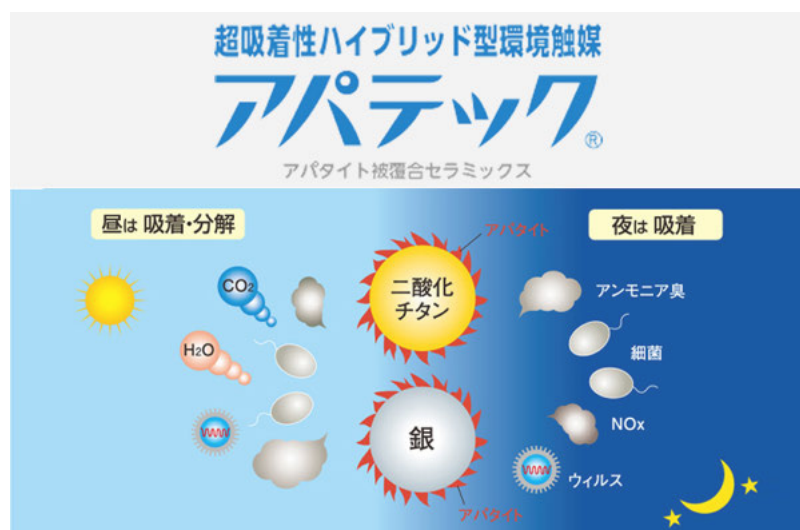

アパテック®の販売

アパテックとはアパタイトと二酸化チタンと銀を複合化したセラミックスです。様々な有害物質や臭いを分解処理することができる二酸化チタン（光触媒）と、抗菌作用のある銀。それぞれに、細菌およびタンパク質や匂いの成分の吸着力に非常に優れているアパタイト（リン酸カルシウム）を被覆させ、さらに独自の技術で複合化させ、沈殿・分離することのない塗料化に成功した環境触媒、それが「アパタイト被覆複合型セラミックス」アパテック®です。
※すべての菌やウイルスへの効果が証明されているわけではありません。



光触媒施工コーティング施工

光触媒とは、有害物質を分解して無害化する環境浄化技術です。施工には「酸化チタン」を主成分としたコーティング剤を使い、空気中に浮遊する有害物質を除去し細菌やウイルスを分解除去します。ハイブリッド光触媒施工は空気浄化・抗菌・消臭・防汚の4つの効果があります。わたしたち芝鉄ではハイブリッド光触媒材料アパテック®の施工をしております。
※すべての菌やウイルスへの効果が証明されているわけではありません。

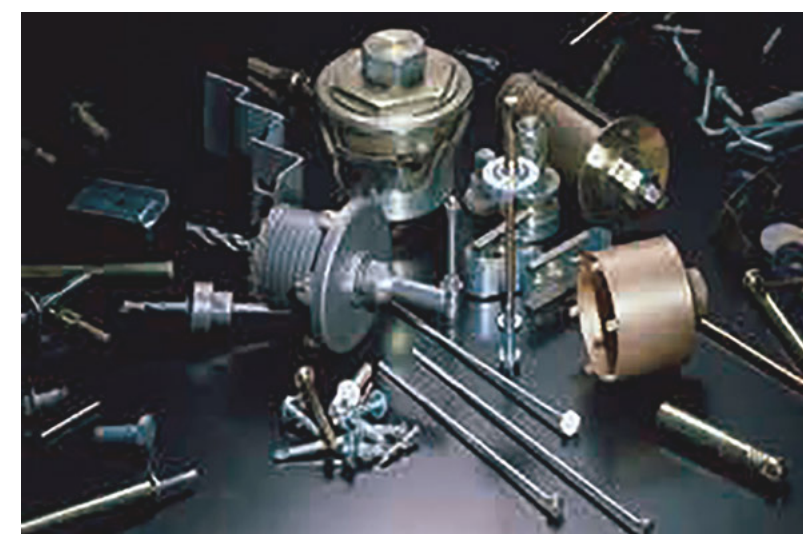

特殊工具製品の取扱

サンコーテクノ株式会社製の「あと施工アンカー」「各種ドリル」をはじめとしたファスニング製品を取り扱っております。ドリルビットやアンカー打込機、非破壊の強度確認試験機など、多彩な製品ラインナップを取り揃え、ファスニングに関わるあらゆるご要望にトータルシステムでお取扱しております。
詳しくは下記サンコーテクノ株式会社を御覧ください。



メインページ

- ・ HOME
- ・ トピックス
- ・ 事業内容
- ・ 会社情報
- ・ 採用情報
- ・ CSR
- ・ SDGs
- ・ 講習会

サブページ

- ・ お問い合わせ
- ・ 個人情報保護方針
- ・ 免責事項
- ・ サイトマップ

グループ会社
株式会社秀華道人

〒154-0002 東京都世田谷区下馬6丁目1番12号
TEL：03-6451-0691
株式会社 芝鉄

Company Profile

HOME > 会社情報

会社情報

Company Profile

代表あいさつ

わが国は国土が狭く、人々の移動手段としては鉄道が最も適しています。特に公共交通機関の中で鉄道の旅客輸送量は、他の交通手段と比べて群を抜いており鉄道事業は、水道や電力、都市ガスなどと並んで最も重要なライフラインのひとつです。

私たち芝鉄は、そのライフラインである鉄道事業を基盤に、人々が安全で住みやすい住環境を創っていくため鉄道施設管理、総合設備工事のプロとしてお客様と社会への貢献を行っております。

また、社員・会社・顧客と仕事を通じて関わるすべての人が幸せになれる企業を目指し、前進し続けていく所存です。

代表取締役社長 齊藤 幸太



 Facebook  Instagram

メインページ

- ・ HOME
- ・ トピックス
- ・ 事業内容
- ・ 会社情報
- ・ 採用情報
- ・ CSR
- ・ SDGs
- ・ 講習会

サブページ

- ・ お問い合わせ
- ・ 個人情報保護方針
- ・ 免責事項
- ・ サイトマップ

グループ会社
株式会社秀華道人

〒154-0002 東京都世田谷区下馬6丁目1番12号
TEL：03-6451-0691
株式会社 芝鉄

Recruit

HOME > 採用情報

採用情報

Recruit

私たち芝鉄は、品質・技術力向上への拘りを求め、一緒に働ける仲間を募集しております。鉄道施設管理、総合設備工事のエキスパートとして、多くのお客様から確実な信頼を頂いています。

さらなる飛躍のため、若さ・情熱・柔軟な思考力・実行力がある皆様の力が必要です。私たちと一緒に、可能性にチャレンジしてみませんか？

皆さまのエントリーをお待ちしております。

新卒・中途採用

内容	鉄道施設物点検業務・鉄道関連工事・一般土木工事等
勤務地	本社・支店・事業所（東急沿線及び都内各所）
勤務時間	技術職・事務関連業務/変形労働時間制（週平均40時間以内） 技術職ともに、始終業時刻は勤務先によって異なる場合がございます。 【日勤】 8：00～17：00（休憩1時間） 【夜勤】 22：00～5：00（休憩1時間） ※週5～6勤務のシフト制
給与	295,000円（夜勤手当+20時間分の残業手当を含む） ※残業手当・休日手当/有
休日・休暇	日曜・祝日（年末年始・GW・お盆休み等 長期休暇 ※有給消化）
待遇・福利厚生	健康保険、厚生年金保険、雇用保険、労災保険
備考	※有給制度、昇給制度有り ※キャリア、資格による優遇制度有り ※各種資格習得の支援有り

[お問い合わせより、お気軽に応募ください。](#)

 Facebook Instagram

メインページ

- ・ HOME
- ・ トピックス
- ・ 事業内容
- ・ 会社情報
- ・ 採用情報
- ・ CSR
- ・ SDGs
- ・ 講習会

サブページ

- ・ お問い合わせ
- ・ 個人情報保護方針
- ・ 免責事項
- ・ サイトマップ

グループ会社
株式会社秀華道人

CSR

HOME > CSR

CSR

Corporate Social Responsibility

芝鉄は「社業の発展を通じて社会に貢献する」ことをCSR経営理念に掲げており、これは事業活動を通じて良質なインフラや建物・サービスを提供し続けることで価値創造を進め、社会の付加価値を高めていくことを意味します。「芝鉄グループのCSRの取組み」の下、安全で安心、快適な社会の構築に寄与することが芝鉄の社会的責任と自負しています。また、事業活動を行うにあたって、各拠点・現場は地域社会との関わりが大きく、その地域の一員としての活動も重要なコミュニケーションです。事業を通じて社会的責任を遂行するとともに、自らが持つ技術や人材、拠点やネットワークなどの強みや知見を活かして、災害復旧活動、地域貢献活動、環境保全活動などの社会課題解決にも取り組んでいきます。

CSRグループミッション

- ①私たちは、社是、ビジョン、ミッションを常に念頭において行動します。
- ②私たちは、企業として順守すべき「芝鉄グループ企業行動要綱」および従業員一人ひとりが順守すべき「芝鉄グループ社員行動規範」に沿って行動します。
- ③私たちは、お客さま、社員、サプライヤー、コミュニティなどをCSR活動の対象とし、国や地域により異なる多種多様な「価値観」、「文化」、「経済・環境・社会」等を尊重します。
- ④私たちは、国内外の法令や国際的なルールに則って行動し、企業倫理の順守、製品の品質と安全の確保、環境の保護、労働環境の改善、雇用の維持、人材の育成、人権の尊重、公正な競争、社会やコミュニティへの貢献、適正な納税など、さまざまな要請に応えます。
- ⑤私たちは、CSRの信頼性を支える適切なリスク管理ならびに適時適正な情報開示（ディスクロージャー）と説明責任（アカウンタビリティ）を果たします。
- ⑥私たちは、このCSR憲章を順守するためのマネジメントシステムと関連プログラムの適正な運営を保証する会社の責任者を明確にします。また、マネジメントの指名する者による管理状況の定期的なレビューを実施します。

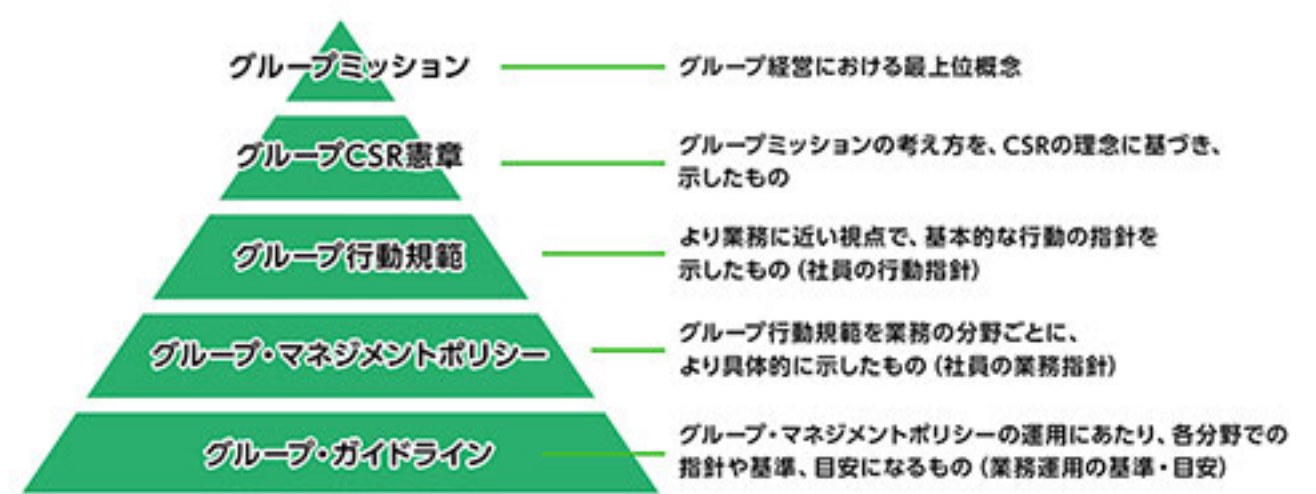

[Facebook](#) [Instagram](#)

メインページ

- ・ HOME
- ・ トピックス
- ・ 事業内容
- ・ 会社情報
- ・ 採用情報
- ・ CSR
- ・ SDGs
- ・ 講習会

サブページ

- ・ お問い合わせ
- ・ 個人情報保護方針
- ・ 免責事項
- ・ サイトマップ

グループ会社
株式会社秀華道人

〒154-0002 東京都世田谷区下馬6丁目1番12号
TEL：03-6451-0691
株式会社 芝鉄

SDGs

HOME > SDGs

SDGs

Sustainable Development Goals (持続可能な開発目標)

サステナブルな社会を目指して

SUSTAINABLE DEVELOPMENT GOALS



2015年9月の国連サミットで全会一致で採択された持続可能で多様性と包摂性のある社会の実現のため、2030年を年限とする国際目標です。持続可能な世界を実現するための17のゴール、169のターゲットから構成され、地球上の「誰一人として取り残さない」ことを誓っています。芝鉄は、「各自の高い意識と社員一丸で結果を出す」のビジョンのもと、事業活動をグローバルに展開していく中で、国連が主導する「誰一人取り残さない持続可能な開発目標（SDGs）」の実現において、以下の取り組みを行うことで貢献することを目指します。

Facebook Instagram

メインページ

- ・ HOME
- ・ トピックス
- ・ 事業内容
- ・ 会社情報
- ・ 採用情報
- ・ CSR
- ・ SDGs
- ・ 講習会

サブページ

- ・ お問い合わせ
- ・ 個人情報保護方針
- ・ 免責事項
- ・ サイトマップ

グループ会社
株式会社秀華道人

Workshoopp

HOME > 講習会

講習会

Workshop

20210621 [あと施工アンカーの施工講習会に参加](#)

20210601 [あと施工アンカーの施工講習会に参加](#)

20210425 [あと施工アンカーの施工講習会に参加](#)

20210325 [あと施工アンカーの施工講習会に参加](#)

No more pages to load

 Facebook  Instagram

メインページ

- ・ HOME
- ・ トピックス
- ・ 事業内容
- ・ 会社情報
- ・ 採用情報
- ・ CSR
- ・ SDGs
- ・ 講習会

サブページ

- ・ お問い合わせ
- ・ 個人情報保護方針
- ・ 免責事項
- ・ サイトマップ

グループ会社

株式会社秀華道人

〒154-0002 東京都世田谷区下馬6丁目1番12号
TEL：03-6451-0691
株式会社 芝鉄

Contact

HOME > お問い合わせ

お問い合わせ

Contact US

会社名 Company Name	<input type="text"/>	
名前 Your Name	<input type="text"/>	<input type="text"/>
ふりがな Name Reading	<input type="text"/>	<input type="text"/>
メールアドレス Mail Address	<input type="text"/>	
メールアドレス (確認用) Mail Address Confirm	<input type="text"/>	
郵便番号 Postal	<input type="text"/>	
住所 Address	<input type="text"/>	
お電話番号 Phone Number	<input type="text"/>	
お問い合わせの種類 Inquiry Kind	<input type="checkbox"/> ご意見・ご要望 <input type="checkbox"/> 採用について	
返信方法のご希望 Response	<input type="checkbox"/> 電話での返信を希望 <input type="checkbox"/> メールでの返信を希望 <input type="checkbox"/> 返信不要	
お問い合わせの内容 Contents	<input type="text"/>	
<input type="button" value="送信する"/>		

メインページ

- ・ HOME
- ・ トピックス
- ・ 事業内容
- ・ 会社情報
- ・ 採用情報
- ・ CSR
- ・ SDGs
- ・ 講習会

サブページ

- ・ お問い合わせ
- ・ 個人情報保護方針
- ・ 免責事項
- ・ サイトマップ

グループ会社

株式会社秀華道人

〒154-0002 東京都世田谷区下馬6丁目1番12号
TEL：03-6451-0691
株式会社 芝鉄

! " # \$ % & ' (!) * # & ' !

HOME > 個人情報保護方針

個人情報保護方針

Privacy Policy

個人情報保護マネジメントシステム

株式会社芝鉄（以下、「当社」といいます。）は鉄道事業を中心に、世の中にない新しい価値を生み出す企業を目指し、事業を展開している法人です。当社サービスにおいてはお客様から個人情報をお預かりするにあたり、個人情報を大切に保護することを企業の重要な社会的使命と認識し、役員はじめ役職員が個人情報保護に関する法令、国が定める指針およびその他の規範を遵守いたします。また、次に示す当社基本方針を具現化するために常に社会的要請の変化に着目し、個人情報保護マネジメントシステムの継続的改善を含め全社を挙げて取り組むことを宣言します。

基本方針

当社は、個人情報を収集する場合は適法かつ公正な方法により行うとともに、利用目的を明確にし、当該利用目的達成に必要な範囲内において個人情報を収集します。また個人情報の利用は当該利用目的から逸脱しない範囲で行います。

個人情報の収集と利用

当社は、お客様の個人情報がプライバシーを構成する重要な情報であることを深く認識し、業務において個人情報を取り扱う場合には、日本国内及びその他関係諸国における個人情報の保護に関する法令およびガイドライン、並びに以下に定めるところにしたがい、すべての役員・社員が細心の注意をもって個人情報の管理を行うよう周知徹底してまいります。

個人情報の管理と保護

当社は、個人情報の管理を厳重に行い、（1）お客様にご承諾いただいた場合、（2）業務上の必要性から、守秘に関する適切な措置を講じた上で、個人情報の取扱いを外部に委託する場合、及び（3）法令に基づく場合を除き、第三者に対し開示・提供することはいたしません。また個人情報に関する不正アクセス、紛失、破壊、改ざん、漏洩を防ぐための適切な処置を行います。

個人情報保護管理体制および仕組みの継続的改善

当社は、個人情報保護に関する管理の体制と仕組みについて継続的改善を実施いたします。

個人情報に関するお問い合わせについて

当社は、当社が管理する個人情報に関し、ご本人から利用目的の通知・開示・訂正・利用の停止又は消去・第三者提供の停止のご依頼があった場合、合理的な範囲において速やかに対応いたします。



メインページ

- ・ HOME
- ・ トピックス
- ・ 事業内容
- ・ 会社情報
- ・ 採用情報
- ・ CSR
- ・ SDGs
- ・ 講習会

サブページ

- ・ お問い合わせ
- ・ 個人情報保護方針
- ・ 免責事項
- ・ サイトマップ

グループ会社

株式会社秀華道人

〒154-0002 東京都世田谷区下馬6丁目1番12号
TEL : 03-6451-0691
株式会社 芝鉄

Copyright (C) SHIBATETSU CO.,LTD All Rights Reserved.

Disclaimer

HOME > 免責事項

免責事項

Disclaimer

サイトご利用上の注意事項

株式会社芝鉄（以下、当サイトとする）は、株式会社芝鉄（以下、当社とする）が管理、運営しています。当サイトを利用される場合は、ここに記載した条件に準拠いただくものとします。当サイトをご利用いただいた時点で、以下利用条件の全てに同意頂いたものとさせていただきます。

当サイトは、お客様の便宜に供する為のものであり、お客様御自身の責任において利用頂く事ができるものとします。

第三者、または当社に損害や不利益を与える行為、第三者、または当社の信用や名誉を損なう行為は禁止とさせていただきます。当サイトに収録・掲載されているコンテンツのレイアウト、デザインおよび構造に関する著作権は当社に帰属します。

画像等ご利用の際には事前に当社の承諾が必要です。

必要な機能

本サイトでは、Secure Socket Layer(SSL)、Http-Cookie(クッキー)、JavaScript、およびスタイルシートを使用しております。ブラウザの設定でこれらの機能を有効にした上でご利用いただきますようお願いいたします。

ブラウザの設定により、これらの機能を無効にした場合には、本サイトの一部のサービスをご利用いただけない場合があります。

お問い合わせについて

当社は、当社が管理する個人情報に関し、ご本人から利用目的の通知・開示・訂正・利用の停止又は消去・第三者提供の停止のご依頼があった場合、合理的な範囲において速やかに対応いたします。

コンテンツについて

当社は、当サイトにコンテンツを掲載するにあたって、その内容、機能等について細心の注意を払っておりますが、コンテンツの内容が正確であるかどうか、最新のものであるかどうか、安全なものであるか等について保証をするものではなく、何らの責任を負うものではありません。また、当社は通知することなく当サイトに掲載した情報の訂正、修正、追加、中断、削除等をいつでも行うことができるものとします。また、当サイト、またはコンテンツのご利用により、万一、ご利用者様に何らかの不都合や損害が発生したとしても、当社は何らの責任を負うものではありません。

リンクに関する注意事項

当サイトはリンクフリーです。但し、公序良俗に反したサイトからのリンクはお断り致します。リンクを貼られた際には御一報頂けますと幸いです。また、当サイトから第三者のサイトにリンクを張っている場合や、第三者のサイトから当サイトにリンクを張っている場合、いずれの場合に於いても、第三者のサイトの内容は、第三者の責任で管理・運営されているものであり、それらを利用されたことによって生ずる如何なる不都合や損害についても、当社は責任を負いかねます。

法令準拠法及び管轄裁判所

当サイトの利用ならびに当サイトの内容の解釈については、日本国の法律を準拠法とします。また、このサイトに関わる全ての紛争については、日本国の東京地方裁判所を第一審の専属管轄裁判所とします。

お問い合わせ先

〒154-0002 東京都世田谷区下馬6丁目1番12号 株式会社芝鉄 お客様相談係



メインページ

- ・ HOME
- ・ トピックス
- ・ 事業内容
- ・ 会社情報
- ・ 採用情報
- ・ CSR
- ・ SDGs
- ・ 講習会

サブページ

- ・ お問い合わせ
- ・ 個人情報保護方針
- ・ 免責事項
- ・ サイトマップ

グループ会社

株式会社秀華道人

〒154-0002 東京都世田谷区下馬6丁目1番12号
TEL：03-6451-0691
株式会社 芝鉄

Copyright (C) SHIBATETSU CO.,LTD All Rights Reserved.

Site Map

HOME > サイトマップ

サイトマップ

SITE MAP

メインページ

[HOME](#)

[トピックス](#)

[事業内容](#)

[会社情報](#)

[採用情報](#)

[CSR](#)

[SDGs](#)

[講習会](#)

サブページ

[お問い合わせ](#)

[個人情報保護方針](#)

[免責事項](#)

[サイトマップ](#)



メインページ

- ・ HOME
- ・ トピックス
- ・ 事業内容
- ・ 会社情報
- ・ 採用情報
- ・ CSR
- ・ SDGs
- ・ 講習会

サブページ

- ・ お問い合わせ
- ・ 個人情報保護方針
- ・ 免責事項
- ・ サイトマップ

グループ会社
株式会社秀華道人

〒154-0002 東京都世田谷区下馬6丁目1番12号
TEL：03-6451-0691
株式会社 芝鉄

Copyright (C) SHIBATETSU CO.,LTD All Rights Reserved.